

UWAGA:
centralę wentylacyjną N3-W3, agregat AG-N3-W3
wentylatory dachowe WD3, WD4 wpiąć na istniejące obwody

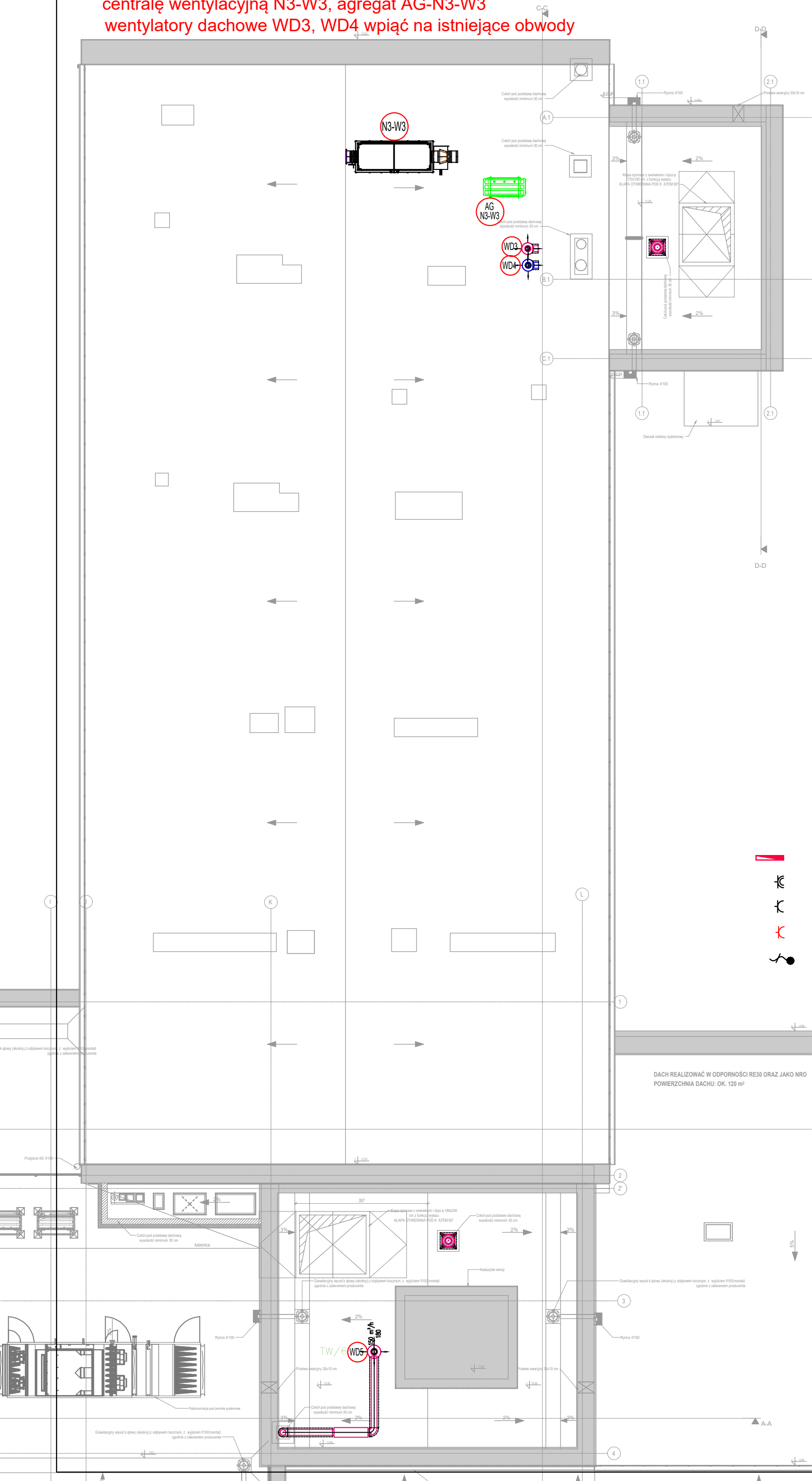

- rozdzielnica oddziałowa
- gniazdo wtyczkowe 16A/230V, IP44
- gniazdo wtyczkowe 16A/230V, IP20
- gniazdo wtyczkowe DATA16A/230V, IP20
- wypust 230V

Inwestor:
Wojewódzki Szpital Zespolony w Kielcach
ul. Grunwaldzka 45
25-736 Kielce
NIP: 959-129-12-92
REGON: 000289785
KRS: 0000001580



Nazwa Inwestycji:
Rozbudowa i przebudowa budynku przychodni
przyszpitalnej (nr. ewid. bud. 196)
o Wojewódzka Poradnię dla dorosłych w ramach inwestycji
„Wzmocnienie ambulatoryjnej opieki specjalistycznej
w Wojewódzkim Szpitalu Zespolonym w Kielcach”

Adres Inwestycji:
ul. Grunwaldzka 45, 25-736 Kielce
Działka nr ewid.: część 390/13
obręb 0015 Kielce, gm. Kielce, pow. Miasto Kielce

4idea BIURO PROJEKTOWE
Karol Sitarski
ul. Złota 15/U5, 25-015 Kielce,
tel: 510-032-264
e-mail: 4idea@4idea.pl

Faza Projektu	PROJEKT TECHNICZNY				
Temat Rysunku	Gniazda- dach				
Funkcja	Projektant	Numer Uprawnień	Data	Podpis	
Projektował:	mgr inż. Sebastian Michła	SWK0174/PWOE/11	Maj 2025		
	mgr inż. Andrzej Nowakowski	SWK0159/PWBE/15			
Opracowanie:	mgr inż. Ewa Piotrowicz	---			
Rew.: 0	Skala: 1:100	Branża: Elektryczna	Nr rys: Eg-05		